

ANEXO XI- PROJETO EXECUTIVO 01-01

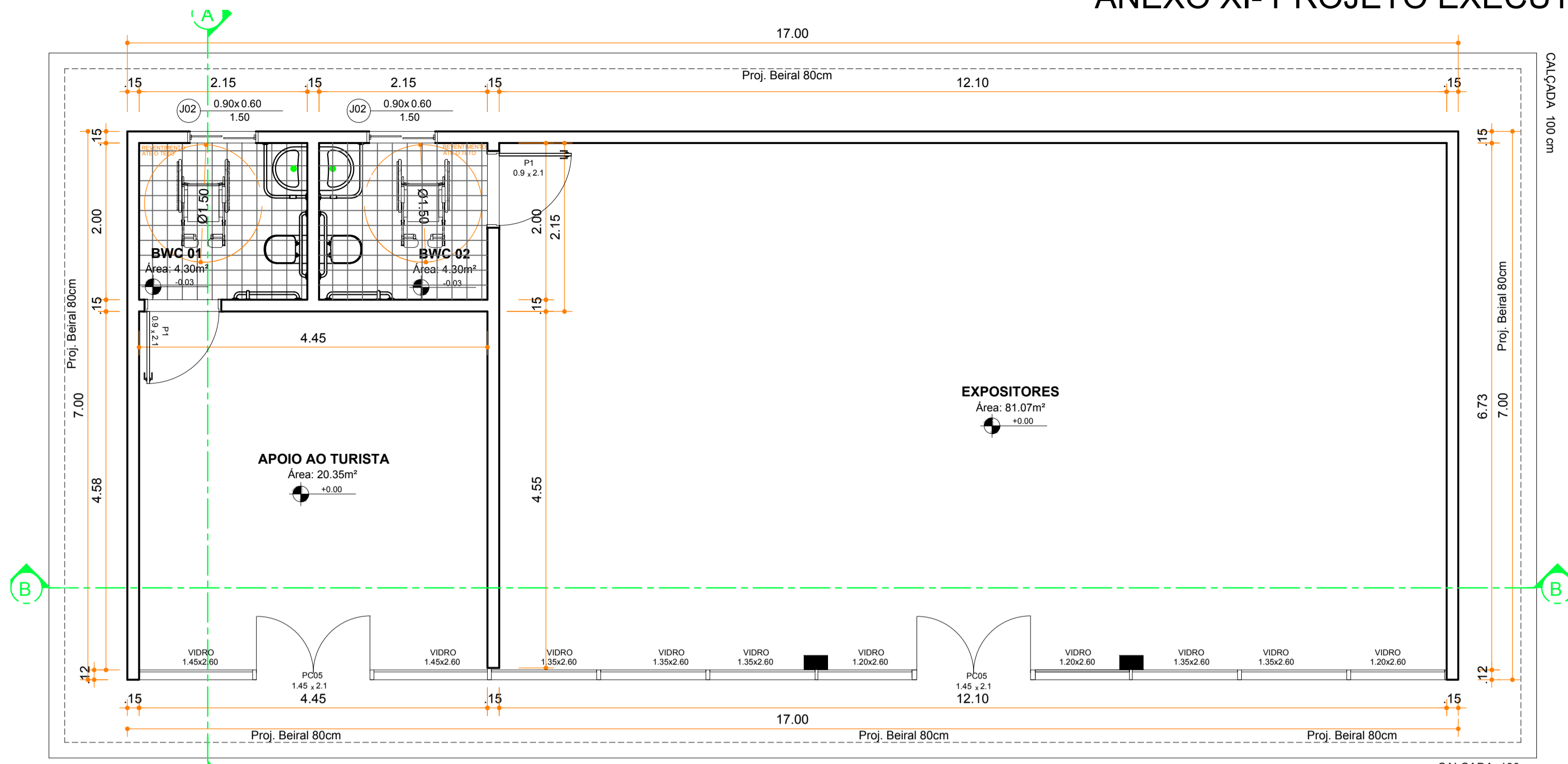

PLANTA BAIXA  
ESCALA 1: 50

ELEVAÇÃO 01

QUANTITATIVO DE PORTAS					
CÓD.	QT	LARGURA	ALTURA	TIPO	MATERIAL
P1	2	0.9	2.1	ABRIR 01 FOLHA	MADEIRA
PC05	2	1.45	2.1		

QUANTITATIVO DE JANELAS					
CÓD	QT	COMPRIMENTO	ALTURA	Altura do peitoril	DESCRIÇÃO
J02	2	0.9	0.6	1.5	Janela simples de alumínio e vidro

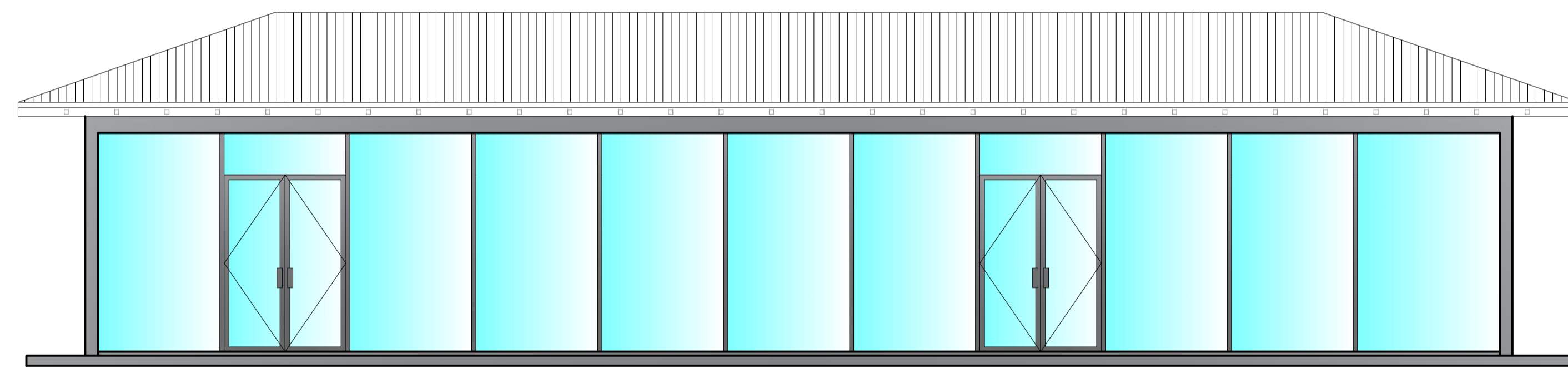

FACHADA  
ESCALA 1: 50

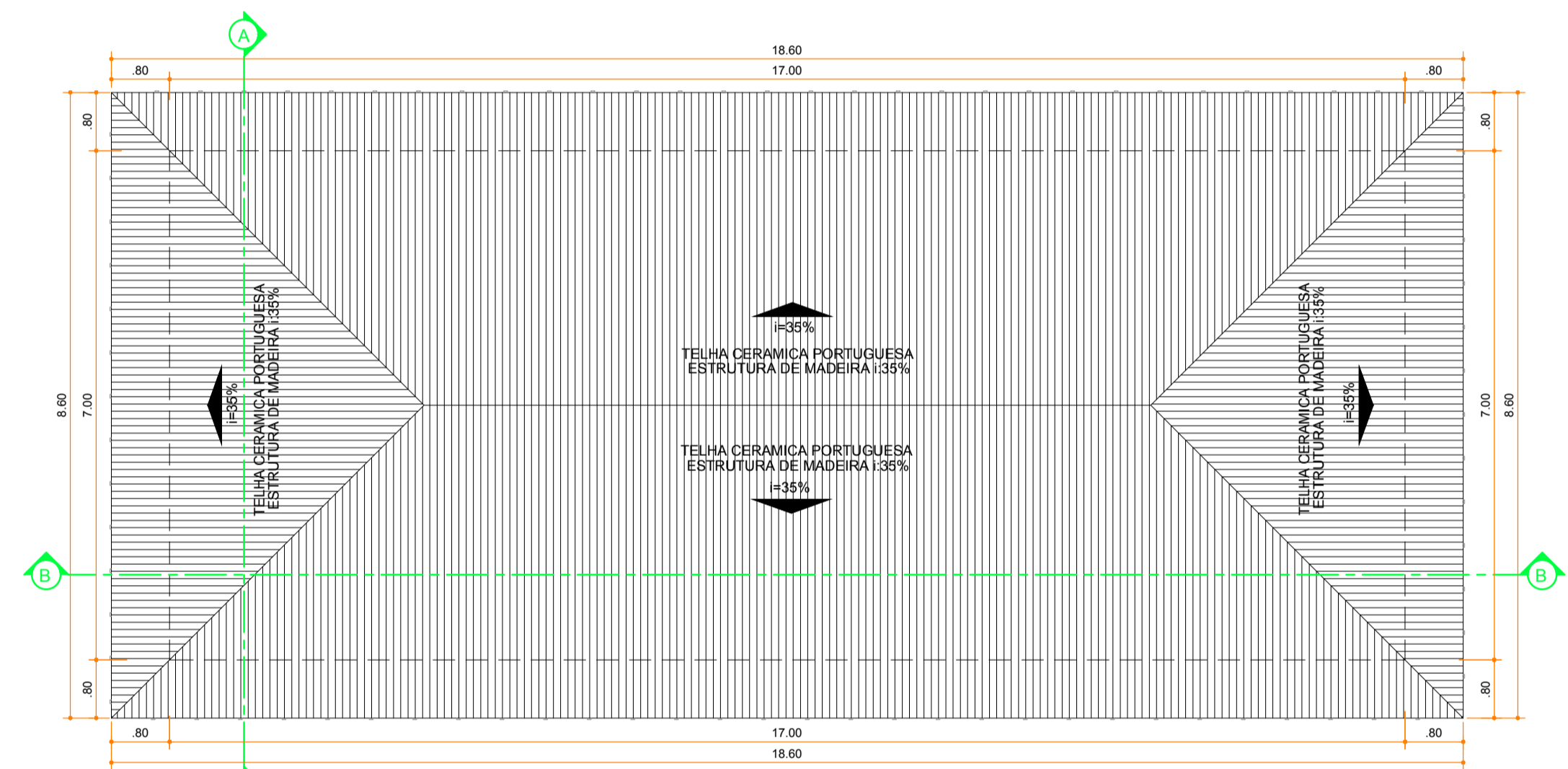

PLANTA DE COBERTURA  
ESCALA 1: 75

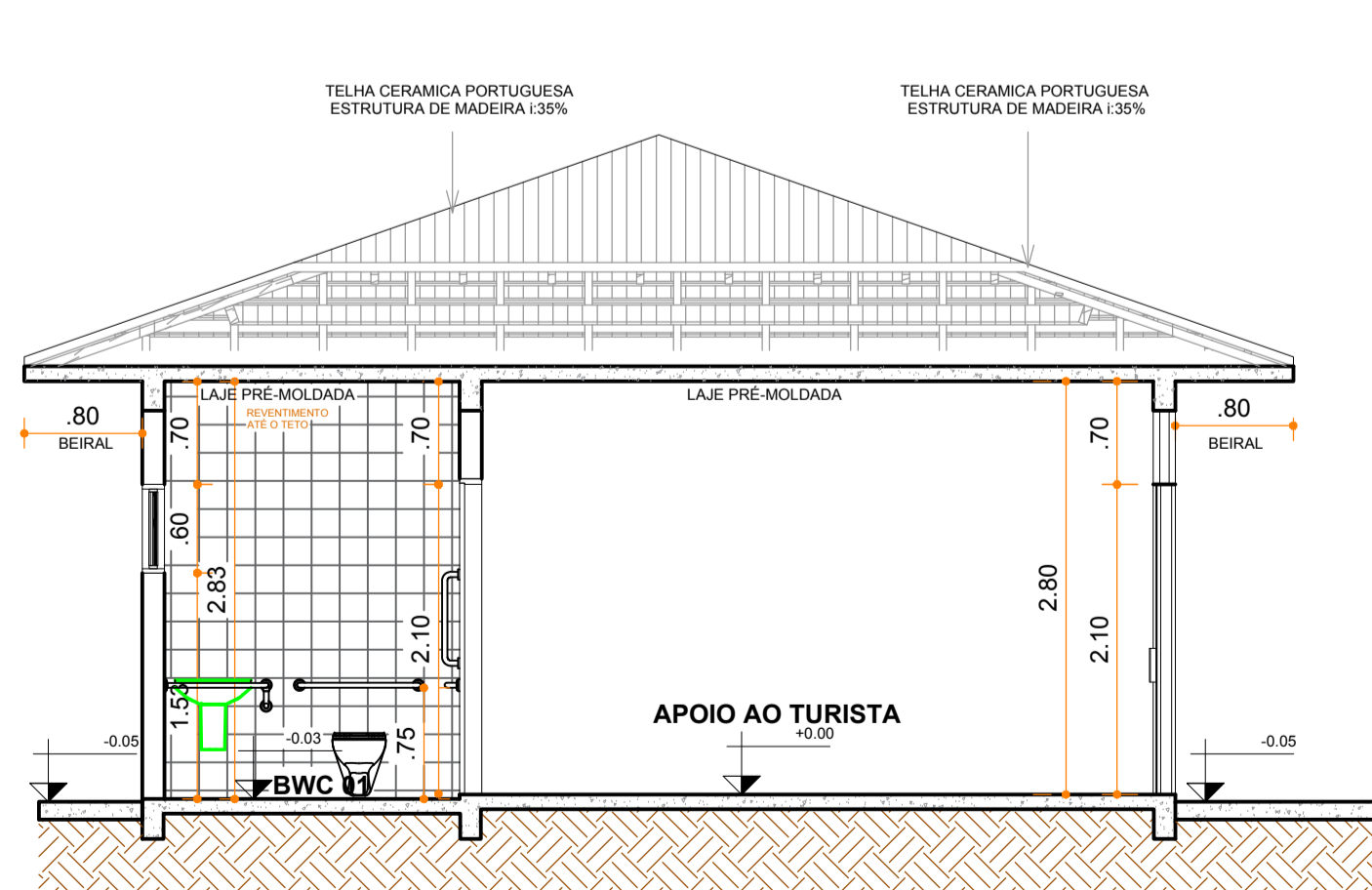

CORTE A-A  
ESCALA 1: 50

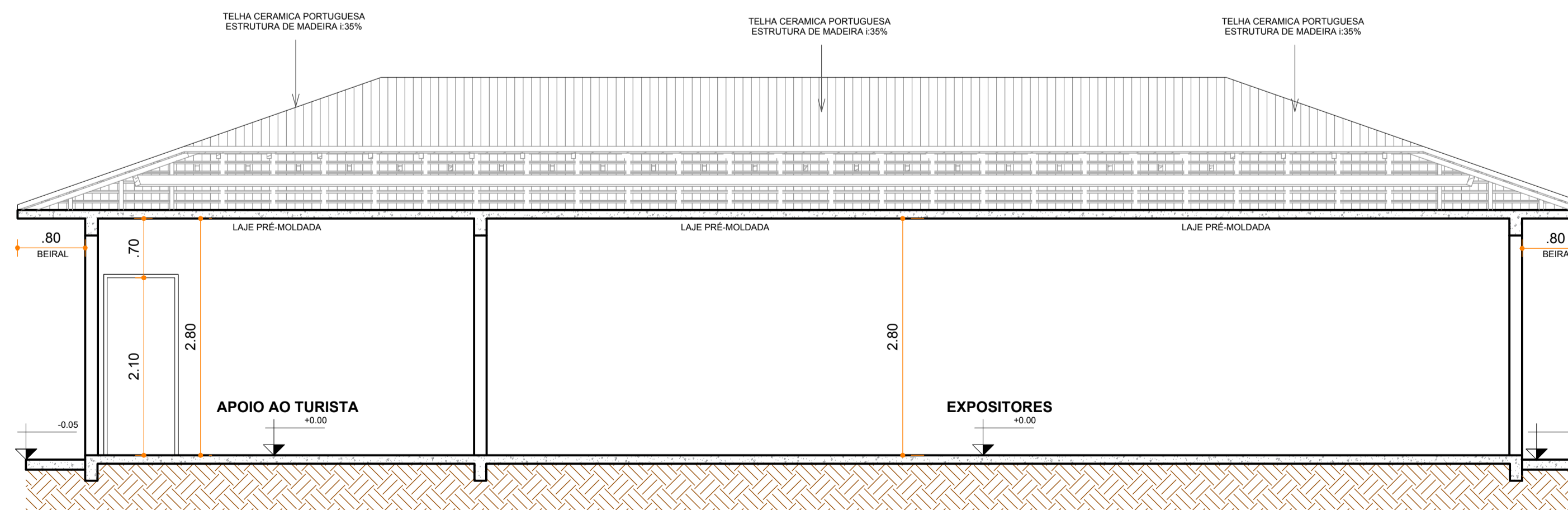

CORTE B-B  
ESCALA 1: 50

PREFEITURA MUNICIPAL DE PORTO AMAZONAS  
DEPARTAMENTO DE OBRAS E SERVIÇOS URBANOS  
SETOR DE ENGENHARIA  
**APROVADO**

**Arquitetura em Projetos**  
**APOIO**  
Arquitetura em Projetos  
Tel.: (44) 3639-4057 (44) 9973-5458 (44) 8401-4168  
End.: Rua Santo André, nº 2171, Jd. São Cristóvão  
Cep. 87507-230 - Umuarama-Pr.  
E-mail: apoioarquiteturaeengenharia@hotmail.com  
Homepage: apoioarquitetura.com.br  
Resp. Téc: Elson Henrique - CAU A95934-0

**PREF. MUNICIPAL DE PORTO AMAZONAS**  
**CONVÊNIO N° 22504/2021**  
**PROJETO EXECUTIVO**

PROJETO/OBRA: CONSTRUÇÃO DE UM LOCAL COMERCIAL EM ALVENARIA  
LOCAL DA OBRA: ÁREA INSTITUCIONAL - 7173757,19 M S 611567,42 M E ZONA: 22 J  
PARQUE URBANO DE PORTO AMAZONAS - PR

CÓDIGO: 01/01  
FRANCHA: ESCALA INDICADA: DATA: 09/2021  
FRANCHA: A1

RESP. TÉCNICO: ELSON HENRIQUE CAMPOS BENTO  
CAU - A95934-0

PROPRIETÁRIO: PREFEITURA MUNICIPAL DE PORTO AMAZONAS  
CNPJ nº 78.179.837/0001-01