

7173757.19 M S
611567.42 M E
ZONA : 22 J

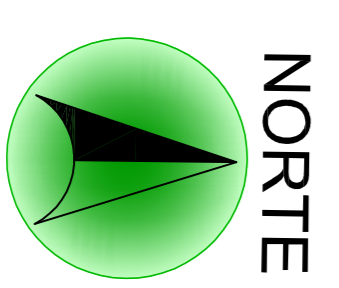

03

Planta de Localização
SEM ESCALA



01

Planta de Localização
SEM ESCALA

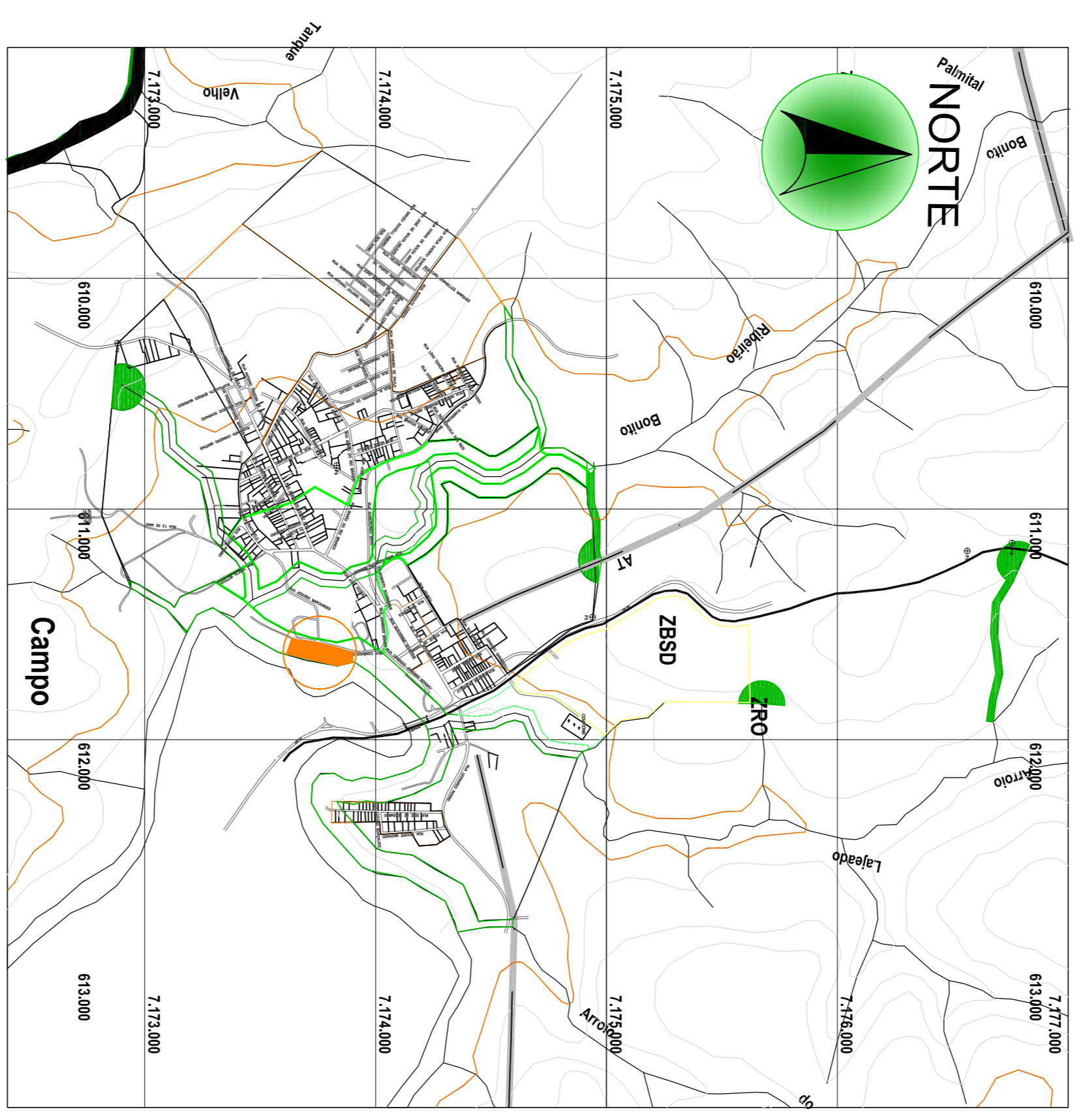

02

Planta de Localização
SEM ESCALA

Arquitetura em Projetos

APOIO
Arquitetura em Projetos

Tel.: (44) 3639-4057 (44) 9973-5458 (44) 8401-4168
 End.: Rua Santo André, nº 2171, Jd. São Cristóvão
 Cep. 87507-230 - Umuarama-Pr.
 E-mail: apoioarquiteturaingenharia@hotmail.com
 Homepage: apoioarquitetura.com.br
 Resp. Téc: Elson Henrique - CAU A95934-0

PREF. MUNICIPAL DE PORTO AMAZONAS
CONVÊNIO Nº 22504/2021

PROJETO DE LOCALIZAÇÃO

PROJETO DE LOCALIZAÇÃO DE UM LOCAL COMERCIAL EM ALVENARIA

LOCAL DA OBRA:
 PARQUE INSTITUCIONAL - 7173757.19 M S 611567.42 M E ZONA: 22 J

PROJETADEIRO:
 PREFEITURA MUNICIPAL DE PORTO AMAZONAS
 S/Nº 161, 98500-000

APPROVADO

PREFEITURA MUNICIPAL DE PORTO AMAZONAS
 DEPARTAMENTO DE OBRAS E SERVIÇOS URBANOS
 SETOR DE ENGENHARIA

JOSE BRASÍLIO SCHEMENA LINO
 05176515997

Assinado de forma digital por JOSE BRASÍLIO SCHEMENA LINO
 05176515997
 DN: cn=JOSE BRASÍLIO SCHEMENA LINO, o=PORTO AMAZONAS, ou=PORTO AMAZONAS, email=jo.schemena@portamazonas.pr.gov.br, c=BR

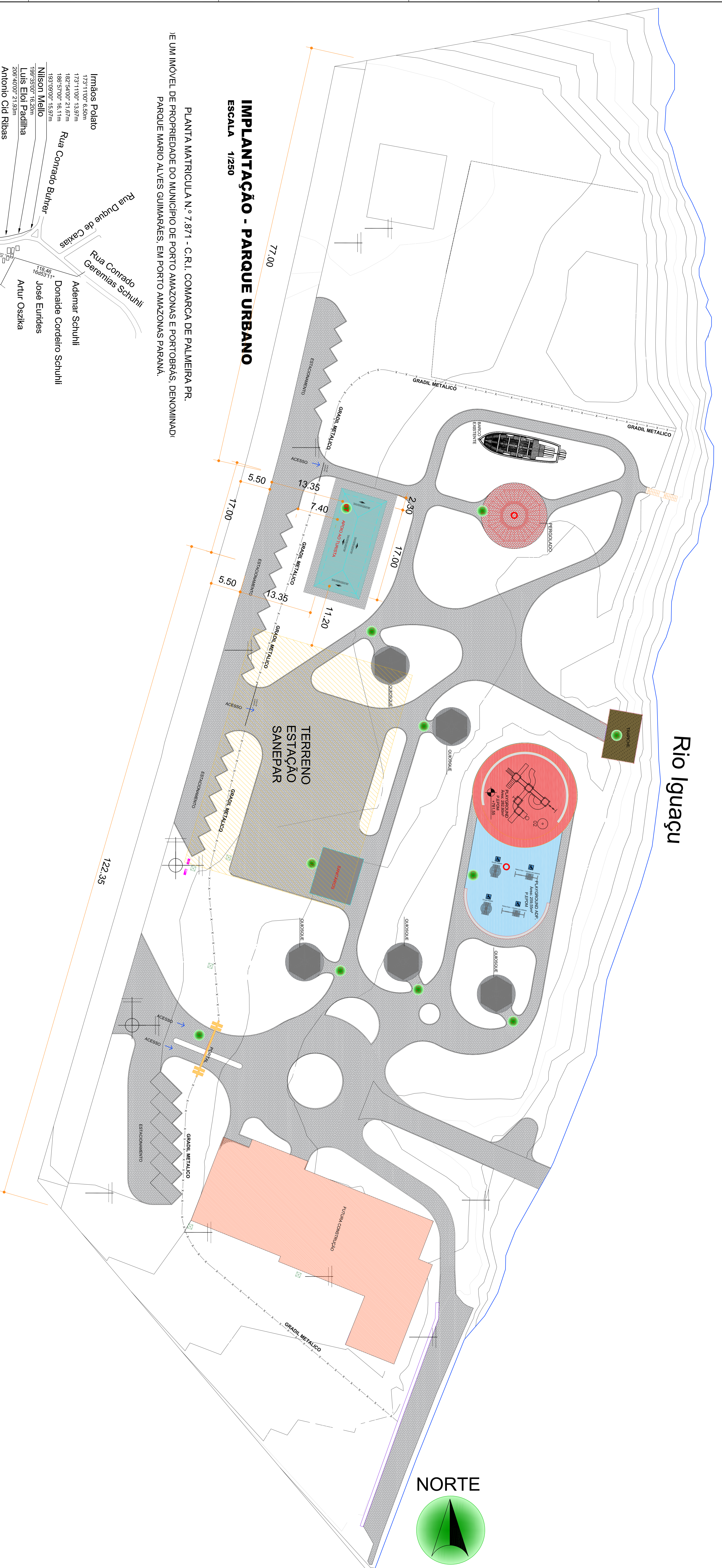

Rio Iguaçu

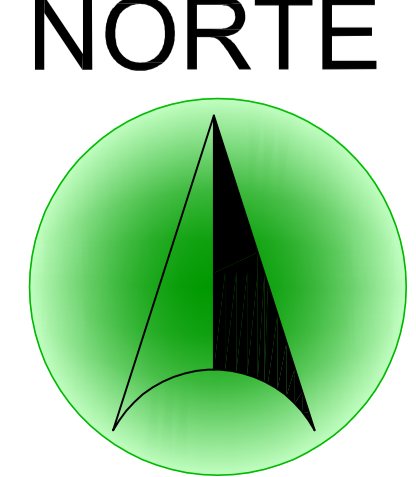

IMPLANTAÇÃO - PARQUE URBANO
ESCALA 1/250

PLANTA MATRICIULA N.º 7.871 - C.R.I. COMARCA DE PALMEIRA PR.
JE UM IMÓVEL DE PROPRIEDADE DO MUNICÍPIO DE PORTO AMAZONAS E PORTOBRÁS, DENOMINADO
PARQUE MARIO ALVES GUMARAES, EM PORTO AMAZONAS PARANA.

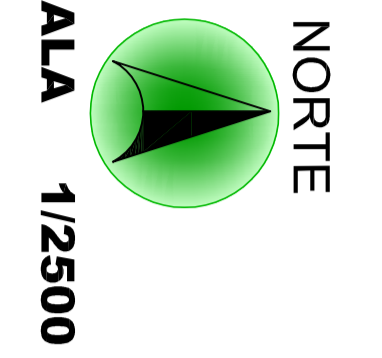
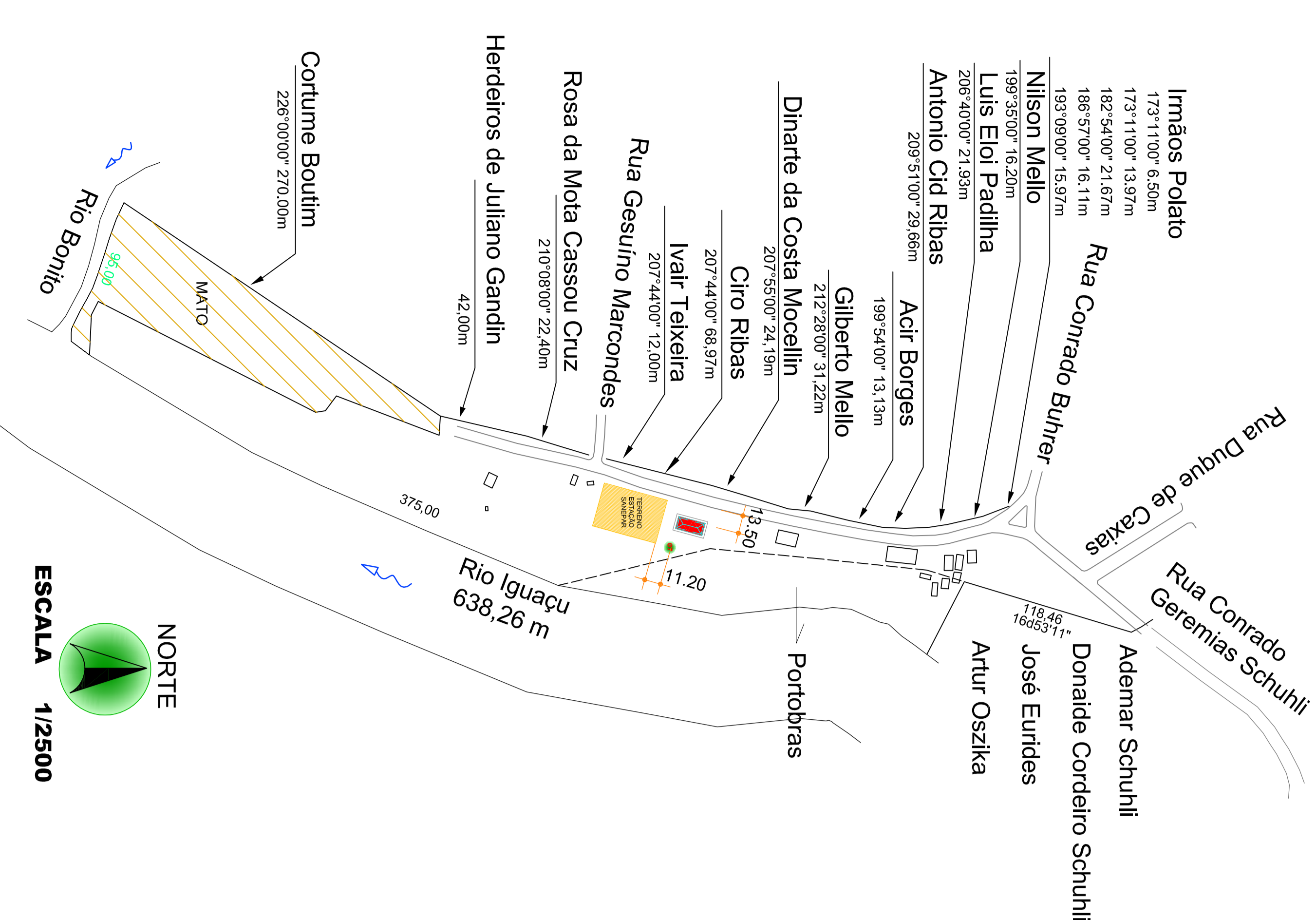

ESCALA 1/2500

01	PORTAL TURÍSTICO - PADRÃO ÁGUAS PARANÁ
02	QUIOSQUE
03	PLAYGROUND INFANTIL
04	PERGOLADO
05	TRAPICHE
06	SANITÁRIOS
07	APOIO AO TURISTA

Legenda:

	- CAIXA DE PASSAGEM COM TAMPA E DRENO BRITA E DRENO 40X40X40CM
	- SUPER POSTE DE ILUMINAÇÃO EM LED POTENCIA 540W H. 10 METROS
	- MEDIDOR
	- QUADRO DE DISTRIBUIÇÃO (QDQ)
	- ÁREA DE USO DA SANEPAR (EM PROCESSO DE SAÍDA DESSE LOCAL)

PREF. MUNICIPAL DE PORTO AMAZONAS
CONVÊNIO N.º 22504/2021

PROJETO DE LOCALIZAÇÃO

CONSTRUÇÃO DE UM LOCAL COMERCIAL EM ALVENARIA
LOCALIZAÇÃO: PARQUE MARIO ALVES GUMARAES - PORTO AMAZONAS - PR.

PROJETO DE LOCALIZAÇÃO DO EDIFÍCIO

Arquitetura em Projetos
APOIO

Tel: (41) 3539-4057 (41) 9873-5453 (41) 9801-4188
Eml: Rua Santo André, nº 2171, Jd. São Cristóvão
Cnp: 87677230 - Umuarama-PR.
Homepage: arquiteturaemprojetos.com.br
Ressp: Tcc: Eilon Henrique - CAU A65934-0

APPROVADO

JOSE BRASILIO SCHEREMETA
LINCOS1705151997
LINCOS1705151997 - 43000

Assinado de forma digital por JOSE BRASILIO SCHEREMETA
LINCOS1705151997 - 43000

A B C D E