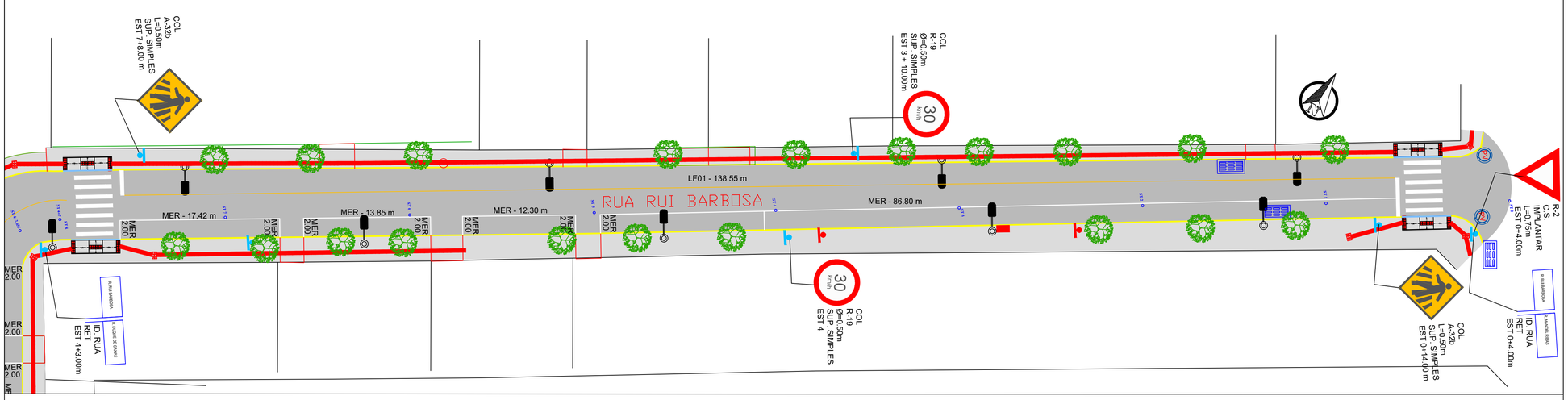

01 PLANTA DO PROJETO RECAPE - RUA RUI BARBOSA - DA ESTACA 0.00m ATÉ A ESTACA 8

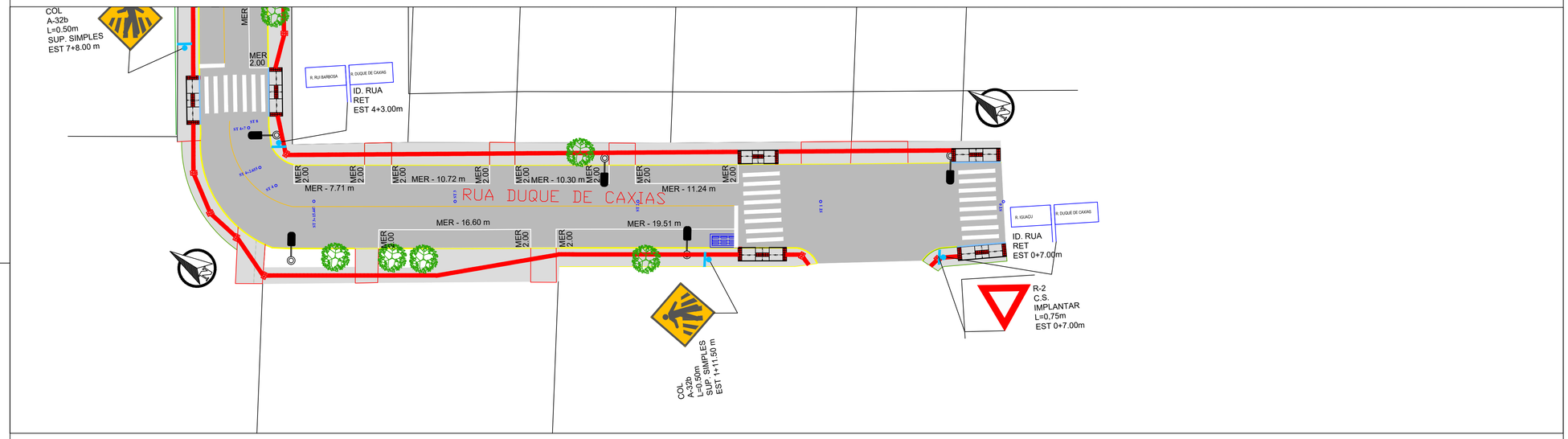

02 PLANTA DO PROJETO RECAPE - RUA DUQUE DE CAXIAS - DA ESTACA 0.00m ATÉ A ESTACA 4 + 7.000m

LOCALIZAÇÃO

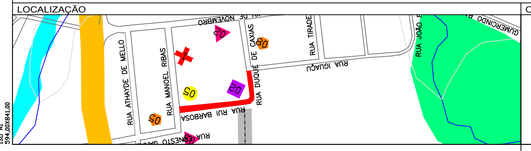

ORIENTAÇÃO GEOGRÁFICA

INDICADO

ESCALA GRÁFICA

METROS

1/300

REV.	DATA	ASSUNTO
00	OUT./2019	EMISSÃO

LEGENDA

	PAVIMENTAÇÃO Á EXECUTAR		PLACA DE SINALIZAÇÃO IMPLANTAR		PLACA DE SINALIZAÇÃO EXISTENTE
	CALÇADAS À REMOVER		ESGOTO		
	LOMBADA À REMOVER		POÇO DE VISITA		
	RAMPA DEMOLIR		BOCA DE LOBO EXISTENTE		
	PAVIMENTAÇÃO EXISTENTE		ARVORE EXISTENTE		
	CALÇADAS A IMPLANTAR		POSTE EXISTENTE		
	CALÇADAS EXISTENTES		ORELHÃO		
	GRAMAS EXISTENTE		REFAZER BOCA DE LOBO		
	CERCA DE ARAME		GUIA REBAIXADA		
	MEIO FIO EXISTENTE		ESTIRANTE POSTE		

SINALIZAÇÃO VIÁRIA

GEOPLAN

TREVISO & TREVISO LTDA
CNPJ: 10.351.719/0001-20
RUA JOÃO PAULO II, 142 - CENTRO - IVAÍ - PR
FONE: (42) 3247-1163
email: contato@projesul.srv.br

CLIENTE
PREFEITURA MUNICIPAL DE PORTO AMAZÔNAS

OBRA
RECAPE ASFALTICO

LOCAL DA OBRA
RUAS: RUI BARBOSA E DUQUE DE CAXIAS

DATA
OUTUBRO/2019

CIDADE
PORTO AMAZONAS - PARANÁ

BAIRRO
CENTRO

FONE CONTATO
(42) 3256 1122

RESPONSÁVEL TÉCNICO
DÁRIO CAMPOS NUNES NETO
CREA: MG-189.837/D
VISTO: PR-152.090

PREFEITO MUNICIPAL DE PORTO AMAZÔNAS

PRANCHA Nº
01/02

DESENHO: NELSON MALICZ

ESCALA
1:300