



ESTADO DO PARANÁ
MUNICÍPIO DE PORTO AMAZONAS
GABINETE DO PREFEITO

DECRETO Nº 76 DE 06 DE OUTUBRO DE 2022.

Altera o Decreto nº 32, de 18 de abril de 2022.

O Prefeito do Município de Porto Amazonas, Estado do Paraná, no uso das atribuições de seu cargo e com fundamento no inciso XI do artigo 64, da Lei Orgânica do Município,

D E C R E T A:

Art. 1.º Este decreto altera o Decreto nº 32, de 18 de abril de 2022.

Art. 2º. Fica alterado o Anexo I, do Decreto nº 32, de 18 de abril de 2022, conforme Anexo Único deste Decreto.

Art. 3º. Este decreto entra em vigor na data de sua publicação.

Município de Porto Amazonas (PR), 06 de outubro de 2022.

ELIAS JOCID GOMES DA COSTA
Prefeito do Município



ESTADO DO PARANÁ
MUNICÍPIO DE PORTO AMAZONAS
GABINETE DO PREFEITO

Anexo Único: Alteração do Anexo I do Decreto nº 32, de 18 de abril de 2022

ANEXO I
LOCALIZAÇÃO, PROPRIETÁRIOS, MATRÍCULAS, ÁREA, DESCRIÇÃO DO PERÍMETRO E
IMAGEM GRÁFICA

Área 01			
Localização	Situado na Rua Rodolfo Cassou s/n lado par no Município de Porto Amazonas, Estado do Paraná.		
Proprietário	Espólio de João Coelho Ribas		
Matrícula	17.904 do Registro de Imóveis da Comarca de Palmeira		
Área Quadrada	138,42m ²	PERÍMETRO(m):	72,10 m
DESCRIÇÃO DO PERÍMETRO			
<p>Inicia-se se no marco denominado 'E1', georreferenciado no Sistema Geodésico Brasileiro, DATUM – SIRGAS 2000, MC-51°W, coordenadas Plano Retangulares Relativas, Sistema UTM: E= 609931.016 m e N= 7174214.725 m dividindo-o com o ÁREA 2; Daí segue confrontando com ÁREA 2 até o marco 'E10', nas seguintes medidas: com o azimute de 88°17'08" e a distância de 2.00 m até o marco 'E2' (E=609933.019 m e N=7174214.785 m); com o azimute de 84°39'59" e a distância de 1.88 m até o marco 'E3' (E=609934.888 m e N=7174214.959 m); com o azimute de 81°09'54" e a distância de 2.32 m até o marco 'E4' (E=609937.181 m e N=7174215.316 m); com o azimute de 77°06'02" e a distância de 2.18 m até o marco 'E5' (E=609939.306 m e N=7174215.802 m); com o azimute de 73°07'26" e a distância de 2.33 m até o marco 'E6' (E=609941.531 m e N=7174216.477 m); com o azimute de 68°02'55" e a distância de 3.42 m até o marco 'E7' (E=609944.706 m e N=7174217.757 m); com o azimute de 62°32'37" e a distância de 2.81 m até o marco 'E8' (E=609947.200 m e N=7174219.053 m); com o azimute de 56°47'45" e a distância de 4.87 m até o marco 'E9' (E=609951.275 m e N=7174221.720 m); com o azimute de 55°40'46" e a distância de 9.31 m até o marco 'E10' (E=609958.964 m e N=7174226.969 m); Daí segue confrontando com LOTE 2/A com o azimute de 218°49'10" e a distância de 26.88 m até o marco 'E12' (E=609942.113 m e N=7174206.025 m); Daí segue confrontando com RUA RODOLFO CASSOU com o azimute de 308°05'39" e a distância de 14.09 m até o marco 'E1' (E=609931.016 m e N=7174214.725 m); início de descrição, fechando assim o perímetro do polígono acima descrito com uma área superficial de 138.42 m².</p>			
IMAGEM GRÁFICA			



ESTADO DO PARANÁ
MUNICÍPIO DE PORTO AMAZONAS
GABINETE DO PREFEITO

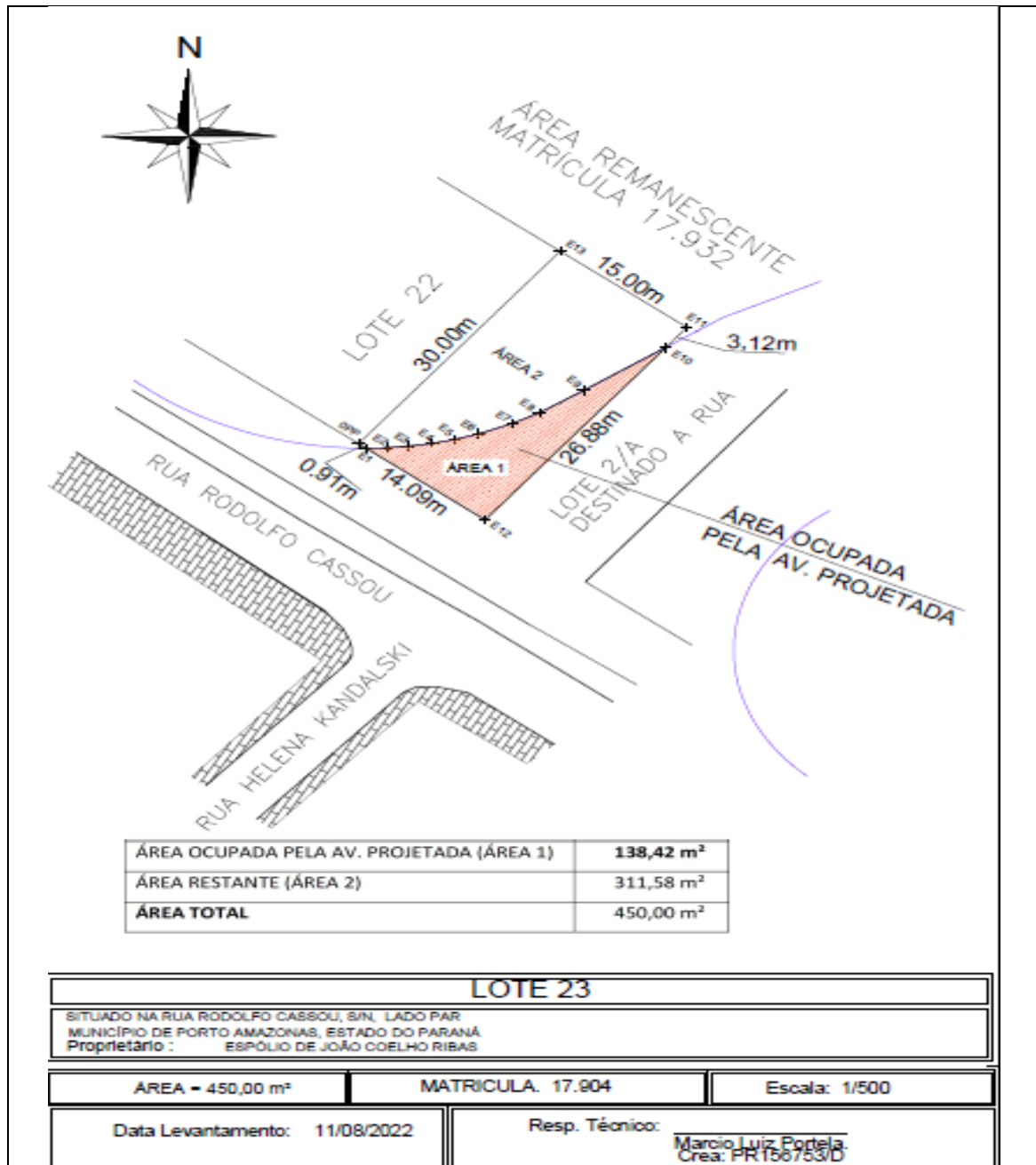

Área 02			
Localização	Situado na Rua Rodolfo Cassou s/n lado par no Município de Porto Amazonas, Estado do Paraná.		
Proprietário	Espólio de João Coelho Ribas		
Matrícula	17.905 do Registro de Imóveis da Comarca de Palmeira		
Área Quadrada 1	391,70 m ²	PERÍMETRO(m):	91,18 m
Área Quadrada 2	66,15 m ²	PERÍMETRO(m):	56,79 m

DESCRIÇÃO DO PERÍMETRO



ESTADO DO PARANÁ
MUNICÍPIO DE PORTO AMAZONAS
GABINETE DO PREFEITO

Área Quadrada 1: Inicia-se se no marco denominado 'OPP', georreferenciado no Sistema Geodésico Brasileiro, DATUM - SAD69, MC-51°W, coordenadas Plano Retangulares Relativas, Sistema UTM: E= 609951.57 m e N= 7174198.63 m dividindo-o com o RUA RODOLFO CASSOU; Daí segue confrontando com RUA RODOLFO CASSOU com o azimute de 128°04'08" e a distância de 15.53 m até o marco 'E1' (E=609963.79 m e N=7174189.06 m); Daí segue confrontando com LOTE 25 com o azimute de 37°48'35" e a distância de 2.47 m até o marco 'E2' (E=609965.31 m e N=7174191.01 m); Daí segue confrontando com ÁREA 2 até o marco 'E12', nas seguintes medidas: com o azimute de 6°54'55" e a distância de 3.30 m até o marco 'E3' (E=609965.71 m e N=7174194.29 m); com o azimute de 16°38'20" e a distância de 3.65 m até o marco 'E4' (E=609966.75 m e N=7174197.79 m); com o azimute de 25°26'49" e a distância de 2.65 m até o marco 'E5' (E=609967.89 m e N=7174200.18 m); com o azimute de 31°46'23" e a distância de 1.88 m até o marco 'E6' (E=609968.88 m e N=7174201.78 m); com o azimute de 37°14'29" e a distância de 2.03 m até o marco 'E7' (E=609970.11 m e N=7174203.39 m); com o azimute de 43°45'11" e a distância de 2.63 m até o marco 'E8' (E=609971.93 m e N=7174205.29 m); com o azimute de 51°33'03" e a distância de 2.95 m até o marco 'E9' (E=609974.24 m e N=7174207.13 m); com o azimute de 55°40'46" e a distância de 3.12 m até o marco 'E10' (E=609976.82 m e N=7174208.89 m); Daí segue com o azimute de 55°40'46" e a distância de 1.88 m até o marco 'E11' (E=609978.37 m e N=7174209.95 m); com o azimute de 47°08'55" e a distância de 4.63 m até o marco 'E12' (E=609981.76 m e N=7174213.09 m); Daí segue confrontando com REMANESCENTE Mat. 17.932 com o azimute de 308°04'08" e a distância de 14.46 m até o marco 'E13' (E=609970.38 m e N=7174222.01 m); Daí segue confrontando com LOTE 2/A com o azimute de 218°49'10" e a distância de 30.00 m até o marco 'OPP' (E=609951.57 m e N=7174198.63 m); início de descrição, fechando assim o perímetro do polígono acima descrito com uma área superficial de 391.70 m²;

Área Quadrada 2: Inicia-se se no marco denominado 'E14', georreferenciado no Sistema Geodésico Brasileiro, DATUM - SIRGAS2000, MC-51°W, coordenadas Plano Retangulares Relativas, Sistema UTM: E= 609982.19 m e N= 7174212.76 m dividindo-o com o LOTE 25; Daí segue confrontando com LOTE 25 com o azimute de 217°48'35" e a distância de 27.53 m até o marco 'E2' (E=609965.31 m e N=7174191.01 m); Daí segue confrontando com ÁREA 1 até o marco 'E12' nas seguintes medidas: com o azimute de 6°54'55" e a distância de 3.30 m até o marco 'E3' (E=609965.71 m e N=7174194.29 m); com o azimute de 16°38'20" e a distância de 3.65 m até o marco 'E4' (E=609966.75 m e N=7174197.79 m); com o azimute de 25°26'49" e a distância de 2.65 m até o marco 'E5' (E=609967.89 m e N=7174200.18 m); Daí segue com o azimute de 31°46'23" e a distância de 1.88 m até o marco 'E6' (E=609968.88 m e N=7174201.78 m); com o azimute de 37°14'29" e a distância de 2.03 m até o marco 'E7' (E=609970.11 m e N=7174203.39 m); com o azimute de 43°45'11" e a distância de 2.63 m até o marco 'E8' (E=609971.93 m e N=7174205.29 m); com o azimute de 51°33'03" e a distância de 2.95 m até o marco 'E9' (E=609974.24 m e N=7174207.13 m); com o azimute de 55°40'46" e a distância de 3.12 m até o marco 'E10' (E=609976.82 m e N=7174208.89 m);



ESTADO DO PARANÁ
MUNICÍPIO DE PORTO AMAZONAS
GABINETE DO PREFEITO

m); com o azimute de $55^{\circ}40'46''$ e a distância de 1.88 m até o marco 'E11' (E=609978.37 m e N=7174209.95 m); com o azimute de $47^{\circ}08'55''$ e a distância de 4.63 m até o marco 'E12' (E=609981.76 m e N=7174213.09 m); Daí segue confrontando com REMANESCENTE Matrícula 17.932 com o azimute de $128^{\circ}04'08''$ e a distância de 0.54 m até o marco 'E14' (E=609982.19 m e N=7174212.76 m); início de descrição, fechando assim o perímetro do polígono acima descrito com uma área superficial de 66,15 m².

IMAGEM GRÁFICA

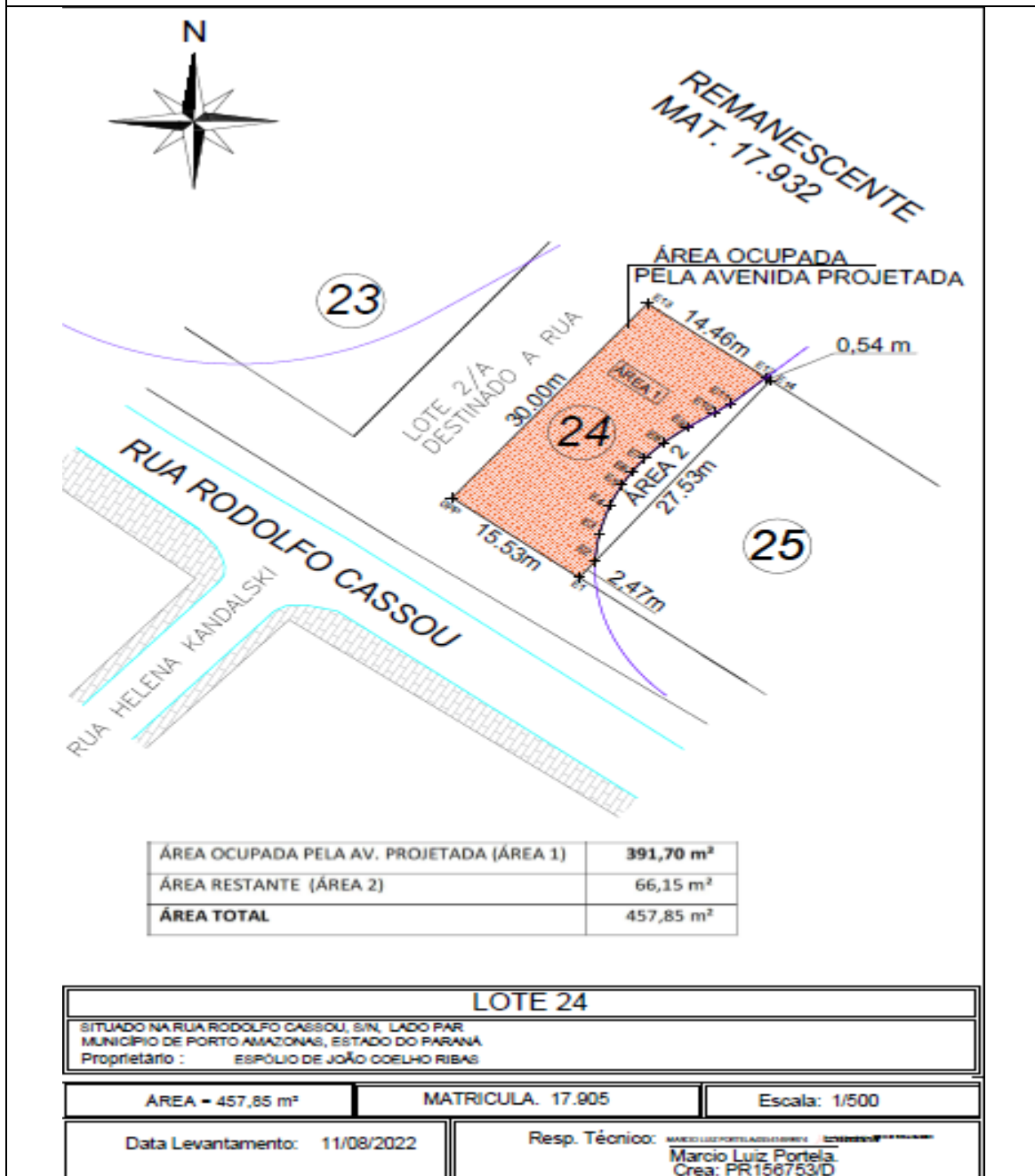



ESTADO DO PARANÁ
MUNICÍPIO DE PORTO AMAZONAS
GABINETE DO PREFEITO

Área 03			
Localização	Situado na Rua Rodolfo Cassou s/n lado par no Município de Porto Amazonas, Estado do Paraná.		
Proprietário	Espólio de João Coelho Ribas		
Matrícula	17.906 do Registro de Imóveis da Comarca de Palmeira		
Área Quadrada 1	2,57 m ²	PERÍMETRO(m):	7,80 m
Área Quadrada 2	447,43 m ²	PERÍMETRO(m):	88,68 m
DESCRIÇÃO DO PERÍMETRO			
<p>Área Quadrada 1: Inicia-se se no marco denominado 'ponto E1' , georreferenciado no Sistema Geodésico Brasileiro, DATUM –SIRGAS 2000, MC-51°W, coordenadas Plano Retangulares Relativas, Sistema UTM: E= 609963.794 m e N= 7174189.058 m dividindo-o com o RUA RODOLFO CASSOU; Daí segue confrontando com RUA RODOLFO CASSOU com o azimute de 128°04'08" e a distância de 2.09 m até o 'ponto E2' (E=609965.436 m e N=7174187.772 m); Daí segue confrontando com ÁREA 2 (REstante) do LOTE 25, com o azimute de 357°46'03" e a distância de 3.24 m até o 'ponto E6' (E=609965.310 m e N=7174191.011 m); Daí segue confrontando com LOTE 24 MATRICULA 17.905, com o azimute de 217°48'35" e a distância de 2.47 m até o 'ponto E1' (E=609963.794 m e N=7174189.058 m); início de descrição, fechando assim o perímetro do polígono acima descrito com uma área superficial de 2.57 m².</p>			
<p>Área Quadrada 2: Inicia-se se no marco denominado 'E2' , georreferenciado no Sistema Geodésico Brasileiro, DATUM - SIRGAS 2000, MC-51°W, coordenadas Plano Retangulares Relativas, Sistema UTM: E= 609965.436 m e N= 7174187.772 m dividindo-o com o RUA RODOLFO CASSOU; Daí segue confrontando com RUA RODOLFO CASSOU com o azimute de 128°04'08" e a distância de 12.91 m até o marco 'E3' (E=609975.604 m e N=7174179.809 m); Daí segue confrontando com LOTE 26 com o azimute de 37°48'35" e a distância de 30.00 m até o marco 'E4' (E=609993.995 m e N=7174203.511 m); Daí segue confrontando com REMANESCENTE MAT. 17.932 com o azimute de 308°04'08" e a distância de 15.00 m até o marco 'E5' (E=609982.186 m e N=7174212.760 m); Daí segue confrontando com LOTE 24 com o azimute de 217°48'35" e a distância de 27.53 m até o marco 'E6' (E=609965.310 m e N=7174191.011 m); Daí segue confrontando com ÁREA 1 com o azimute de 177°46'03" e a distância de 3,24 m até o marco 'E2' (E=609965.436 m e N=7174187.772 m); início de descrição, fechando assim o perímetro do polígono acima descrito com uma área superficial de 447.43 m².</p>			
IMAGEM GRÁFICA			



ESTADO DO PARANÁ
MUNICÍPIO DE PORTO AMAZONAS
GABINETE DO PREFEITO

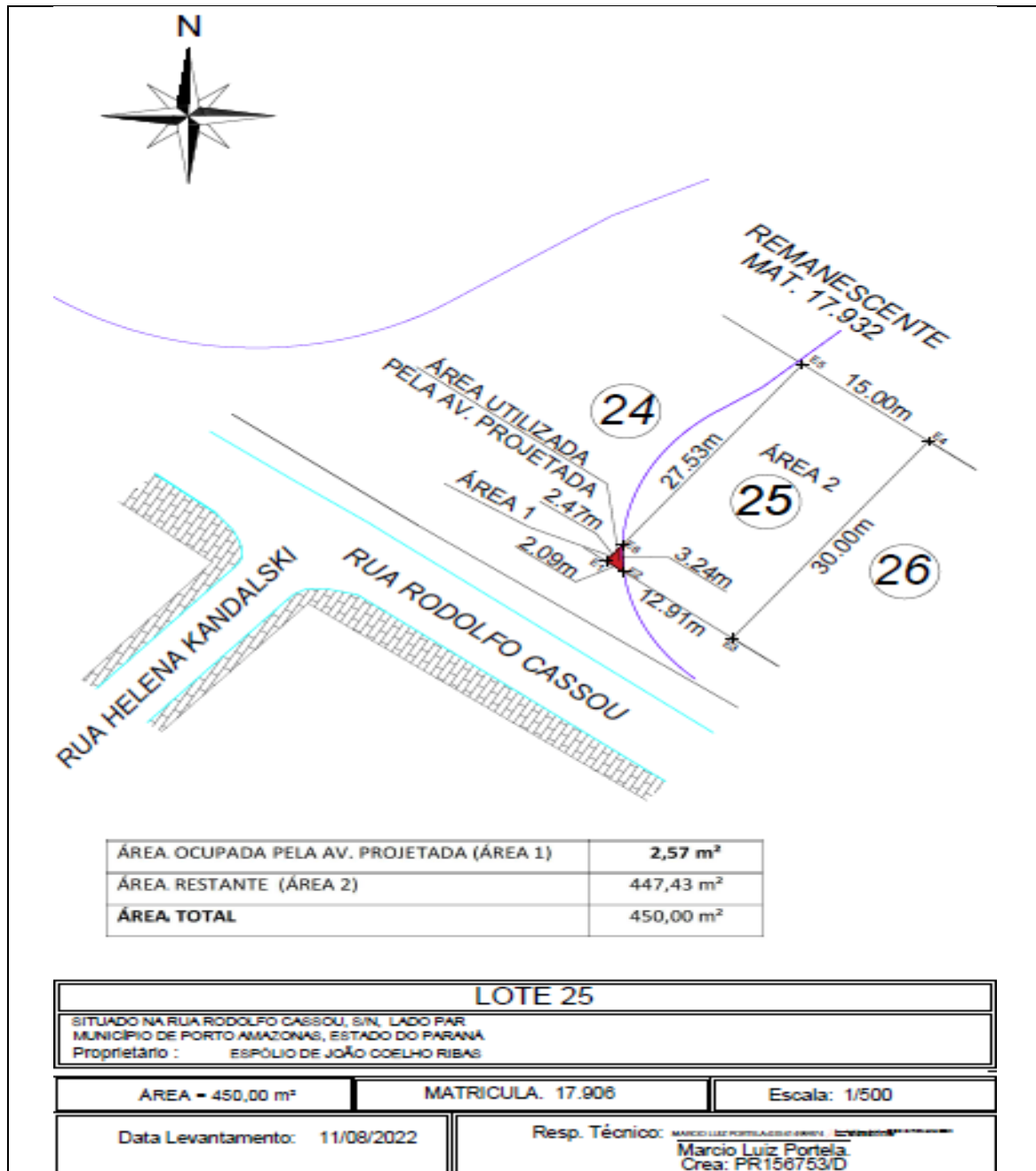

Área 04			
Localização	Situado na Rua Rodolfo Cassou s/n lado direito no Município de Porto Amazonas, Estado do Paraná.		
Proprietário	Espólio de João Coelho Ribas		
Matrícula	17.932 do Registro de Imóveis da Comarca de Palmeira		
Área Quadrada	8.674,93m ²	PERÍMETRO(m):	850,38 m



ESTADO DO PARANÁ
MUNICÍPIO DE PORTO AMAZONAS
GABINETE DO PREFEITO

DESCRIÇÃO DO PERÍMETRO

Inicia-se se no marco denominado 'OPP', georreferenciado no Sistema Geodésico Brasileiro, DATUM - SAD69, MC-51°W, coordenadas Plano Retangulares Relativas, Sistema UTM: E= 609.962,928 m e N= 7.174.227,843 m dividindo-o com o ESPÓLIO DE JOÃO COELHO RIBAS - MAT. 17.932; Daí segue confrontando com ESPÓLIO DE JOÃO COELHO RIBAS - MAT. 17.932 com o azimute de 55°40'36" e a distância de 380,94 m até o marco 'E1' (E=610.277,536 m e N=7.174.442,642 m); Daí segue confrontando com MARCOS AURÉLIO DE GOSS E IRMÃOS com o azimute de 88°23'28" e a distância de 8,48 m até o marco 'E2' (E=610.286,010 m e N=7.174.442,880 m); Daí segue com o azimute de 88°33'04" e a distância de 11,86 m até o marco 'E3' (E=610.297,870 m e N=7.174.443,180 m); Daí segue com o azimute de 89°31'58" e a distância de 6,13 m até o marco 'E4' (E=610.304,000 m e N=7.174.443,230 m); Daí segue com o azimute de 90°14'03" e a distância de 9,79 m até o marco 'E5' (E=610.313,790 m e N=7.174.443,190 m); Daí segue com o azimute de 93°27'16" e a distância de 3,29 m até o marco 'E6' (E=610.317,070 m e N=7.174.442,992 m); Daí segue confrontando com ESPÓLIO DE JOÃO COELHO RIBAS - MAT. 17.932 com o azimute de 235°40'36" e a distância de 406,82 m até o marco 'E7' (E=609.981,099 m e N=7.174.213,611 m); Daí segue confrontando com LOTE 24 MATRICULA 17.905; com o azimute de 308°04'08" e a distância de 13,59 m até o marco 'E8' (E=609.970,376 m e N=7.174.222,010 m); Daí segue confrontando com LOTE 2A com o azimute de 308°04'08" e a distância de 9,46 m até o marco 'OPP' (E=609.962,928 m e N=7.174.227,843 m); início de descrição, fechando assim o perímetro do polígono acima descrito com uma área superficial de 8.674,93 m².

IMAGEM GRÁFICA



ESTADO DO PARANÁ
MUNICÍPIO DE PORTO AMAZONAS
GABINETE DO PREFEITO

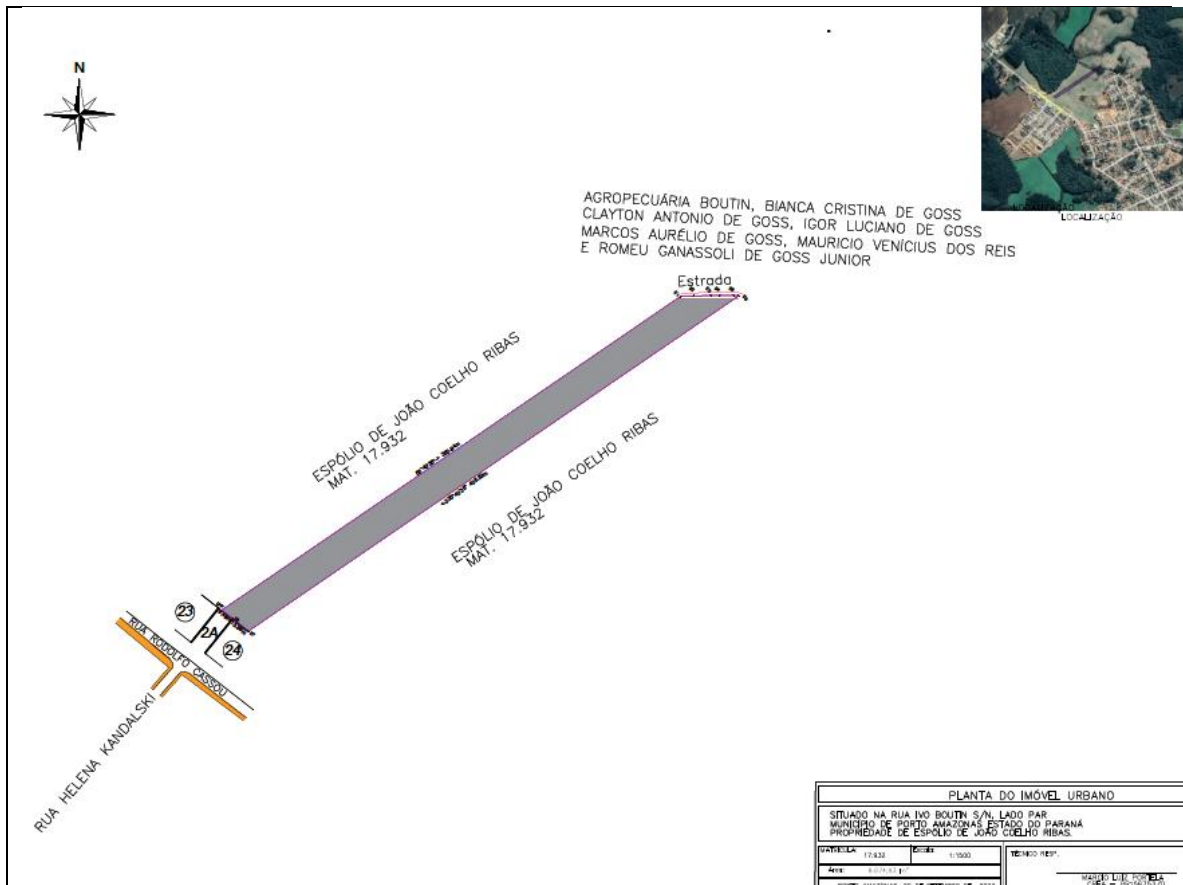

Área 05	
Localização	Situado na área rural do Município de Porto Amazonas, Estado do Paraná.
Proprietários	Agropecuária Boutin, Bianca Cristina de Goss, Clayton Antonio de Goss, Igor Luciano de Goss, Maurício Venícius dos Reis e Romeu Ganassoli de Goss Junior
Matrícula	4.986 do Registro de Imóveis da Comarca de Palmeira
Área Quadrada	11.085,127 m ²
DESCRIÇÃO DO PERÍMETRO	
Inicia-se a descrição deste perímetro no vértice E1, na divisa com terras do ESPÓLIO DE JOÃO COELHO RIBAS, na coordenada 7174442.644S 610277.645W. Deste vértice segue dividindo com terras de AGROPECUÁRIA BOUTIN, BIANCA CRISTINA DE GOSS, CLAYTON ANTONIO DE GOSS, IGOR LUCIANO DE GOSS, MAURÍCIO VENÍCIUS DOS REIS e ROMEU GANASSOLI DE GOSS JUNIOR, mat. 4.986 até o vértice E8, cravado na margem do Rio Bonito, nas seguintes medidas: do vértice E1 para o vértice M2, azimute 55°40'40" e 193,93 metros coordenada 7174551.415S 610436.877W, do vértice M2 para o vértice M3, azimute 71°02'18" e 178,81 metros coordenada 7174609.522S 610605.998W, do vértice M3 para o vértice M4, azimute 283°29'51" e	



ESTADO DO PARANÁ
MUNICÍPIO DE PORTO AMAZONAS
GABINETE DO PREFEITO

33,19 metros coordenada 7174617.252S 610573.795W, do vértice M4 para o vértice E8, azimute $71^{\circ}02'18''$ e 49,95 metros. Daí segue Rio Bonito abaixo até a o vertice E22 nas seguintes medidas: do vértice E8 para o vértice E8A, azimute $142^{\circ}07'55''$ e 0,82 metros coordenada 7174632.821S 610621.419W, do vértice E8A para o vértice E9, azimute $76^{\circ}34'41''$ e 18,23 metros coordenada 7174637.053S 610639.153W, do vértice E9 para o vértice E10, azimute $94^{\circ}50'05''$ e 30,10 metros coordenada 7174634.516S 610669.148W, do vértice E 10 para o vértice E11, azimute $153^{\circ}45'15''$ e 3,14 metros coordenada 7174631.696S 610670.538W, do vértice E11 para o vértice E12, azimute $141^{\circ}32'48''$ e 8,69 metros coordenada 7174624.887S 610675.945W, do vértice E12 para o vértice E13, azimute $112^{\circ}22'23''$ e 12,22 metros coordenada 7174620.235S 610687.246W, do vértice E13 para o vértice E14, azimute $84^{\circ}29'37''$ e 11,98 metros coordenada 7174621.385S 610699.167W, do vértice E14 para o vértice E15, azimute $107^{\circ}27'38''$ e 5,01 metros coordenada 7174619.890S 610703.917W, do vértice E15 para o vértice E16, azimute $144^{\circ}13'43''$ e 2,15 metros coordenada 7174618.140S 610705.200W, do vértice E16 para o vértice E17, azimute $256^{\circ}46'45''$ e 15,28 metros coordenada 7174614.645S 610690.324W, do vértice E17 para o vértice E18, azimute $269^{\circ}45'43''$ e 9,45 metros coordenada 7174614.606S 610680.876W, do vértice E18 para o vértice E19, azimute $251^{\circ}02'36''$ e 13,50 metros coordenada 7174610.219S 610668.104W, do vértice E19 para o vértice E20, azimute $209^{\circ}13'16''$ e 2,61 metros, coordenada 7174607.938S 610666.828W, do vértice E20 para o vértice E21, azimute $177^{\circ}22'23''$ e 9,33 metros coordenada 7174598.621S 610667.255W, do vértice E21 para o vértice E22, azimute $121^{\circ} 15'37''$ e 8,84 metros coordenada 7174594.031S 610674.816W. Daí segue dividindo com terras de AGROPECUÁRIA BOUTIN, BIANCA CRISTINA DE GOSS, CLAYTON ANTONIO DE GOSS, IGOR LUCIANO DE GOSS, MAURÍCIO VENÍCIUS DOS REIS e ROMEU GANASSOLI DE GOSS JUNIOR, mat. 4.986 até o vértice E3 nas seguintes medidas: do vértice E22 para o vértice para o vértice M12, azimute $251^{\circ}02'18''$ e 32,29 metros coordenada 7174583.537S 610644.273W, do vértice M12 para o vértice M13, azimute $316^{\circ}50'39''$ e 16,44 metros coordenada 7174595.534S 610633.026W, do vértice M13 para o vértice M14, azimute $251^{\circ}02'18''$ e 196,92 metros coordenada 7174531.549S 610446.795W, do vértice do vértice M13 para o vértice E3, azimute $235^{\circ}40'40''$ e 157,07 metros coordenada 7174442.992S 610317.070W. Daí segue dividindo com terras de ESPÓLIO DE JOÃO COELHO RIBAS mat. 17.932, até o vértice E1 nos seguintes azimutes e distancias: do vértice E3 para o vértice E4, azimute $273^{\circ}27'12''$ e 3,34 metros coordenada 7174443.190S 610313.790W, do vértice E4 para o vértice E5, azimute $269^{\circ}57'50''$ e 15,92 metros coordenada 7174443.180S 610297.870W, do vértice E5 para o vértice E1, azimute $268^{\circ}29'00''$ e 20,23 metros, fechando assim a poligonal. Todas as coordenadas aqui descritas estão georreferenciadas ao SGB, e encontram-se representadas no Sistema Geodésico, tendo como datum o SIRGAS2000

IMAGEM GRÁFICA



ESTADO DO PARANÁ
MUNICÍPIO DE PORTO AMAZONAS
GABINETE DO PREFEITO

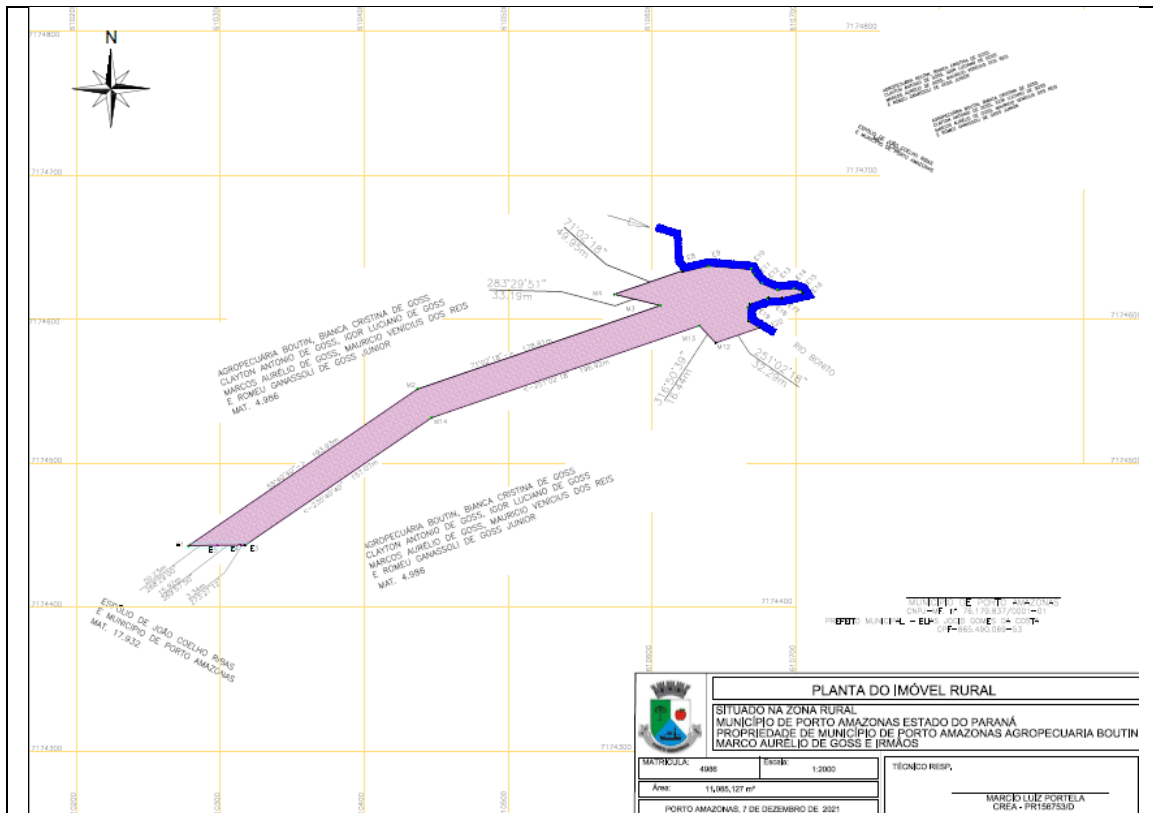

Área 06	
Localização	Situado na área rural do Município de Porto Amazonas, Estado do Paraná.
Proprietários	Susana Mezzadri, Cinira Juraszek Mezzadri, Danilo Mezzadri e Ivo Mezzadri Filho
Matrícula	13.997 do Registro de Imóveis da Comarca de Palmeira
Área Quadrada	7.321,678 m ²
DESCRIÇÃO DO PERÍMETRO	
Inicia-se a descrição deste perímetro no vértice M11, na divisa com terras do ESPÓLIO DE PAULO ROBERTO GANASSOLI mat. 13.995 e terras de SUSANA MEZZADRI, CINIRA JURASZEK MEZZADRI, DANILO MEZZADRI e IVO MEZZADRI FILHO mat. 13997, coordenada 7174666.569S 610885.941W. Daí segue dividindo com terras de SUSANA MEZZADRI, CINIRA JURASZEK MEZZADRI, DANILO MEZZADRI e IVO MEZZADRI FILHO mat. 13997, até o vértice E35, cravado na margem do RIO BONITO, no azimute 251°02'18" e 216,73 metros coordenada 7174596.145S 610680.969W, deste vértice segue Rio Bonito acima até o vértice E46 nas seguintes medidas: do vértice E35 para o vértice E36, azimute 301°15'31" e 10,34 metros coordenada 7174601.512S 610672.128W, do vértice E36 para o vértice E37, azimute 357°22'26" e 4,73 metros coordenada 7174606.240S 610671.911W, do vértice E37 para o vértice E38, azimute	



ESTADO DO PARANÁ
MUNICÍPIO DE PORTO AMAZONAS
GABINETE DO PREFEITO

70°55'26" e 10,31 metros coordenada 7174609.609S 610681.654W, do vértice E38 para o vértice E39, azimute 86°57'44" e 9,12 metros coordenada 7174609.647S 610690.914W, do vértice E39 para o vértice E40, azimute 76°46'45" e 22,68 metros coordenada 7174614.834S 610712.993W, do vértice E40 para o vértice E41, azimute 329°10'45" e 7,90 metros coordenada 7174621.618S 7174621.618W, do vértice E41 para o vértice E42, azimute 329°11'00" e 2,77 metros coordenada 7174623.996S 610707.528W, do vértice E42 para o vértice E43, azimute 287°27'38" e 8,21 metros coordenada 7174626.459S 610699.698W, do vértice E43 para o vértice E44, 264°29'37" e 11,75 metros coordenada 7174625.331S 610688.002W, do vértice E44 para o vértice E45, azimute 292°22'23" e 9,68 metros coordenada 7174629.016S 610679.052W, do vértice E45 para o vértice E46, azimute 321°32'48" e 5,62 metros coordenada 7174633.420S 610675.555W. Daí segue dividindo com terras de Espólio de Paulo Roberto Ganassoli, José Hamilton Ganassoli, Vera Lucia Ganassoli de Mello e Ernesto Ganassoli, mat. 11.159, até o vértice E15, no azimute 71°02'18" e 202,29 metros coordenada 7174699.150S 610866.865W, daí segue dividindo com terras do Espólio de Paulo Roberto Ganassoli até o vértice M11, no azimute 149°37'44" e 37,76 metros, onde fecha a poligonal. Todas as coordenadas aqui descritas estão georreferenciadas ao SGB, e encontram-se representadas no Sistema Geodésico, tendo como datum o SIRGAS2000.

IMAGEM GRÁFICA

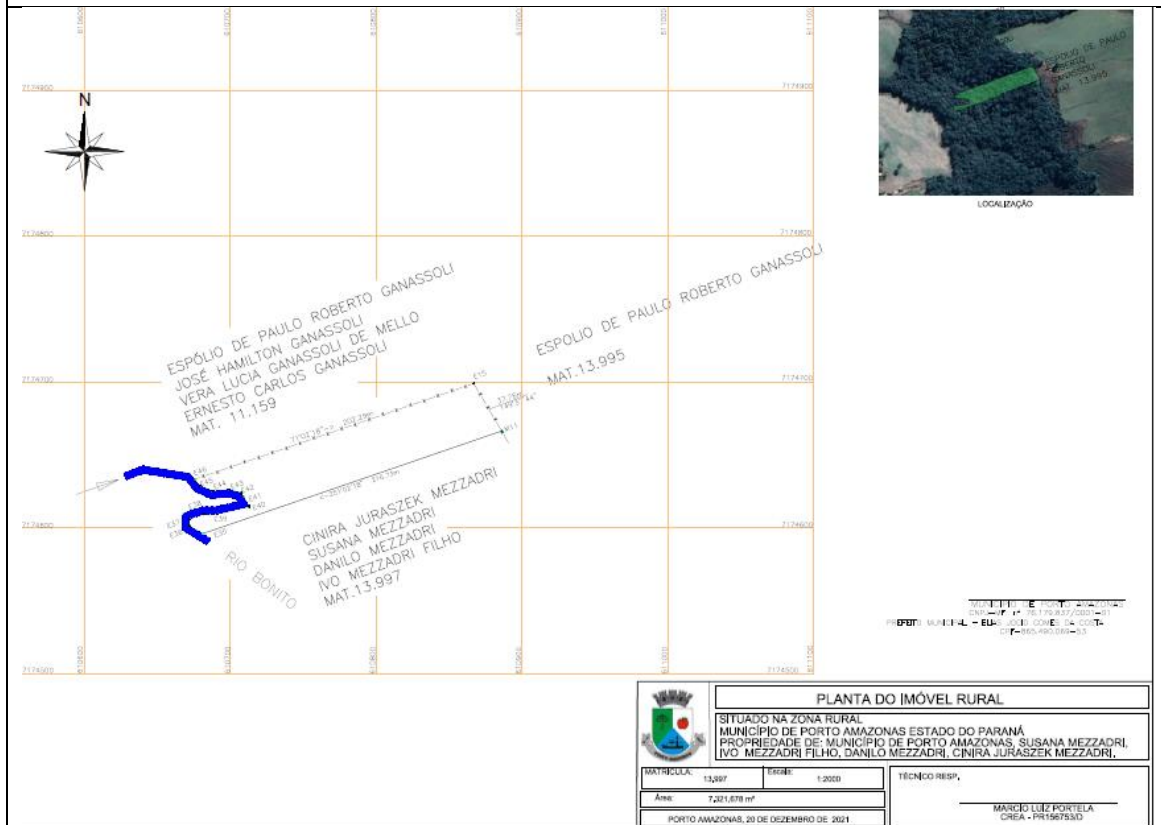



ESTADO DO PARANÁ
MUNICÍPIO DE PORTO AMAZONAS
GABINETE DO PREFEITO

Área 07	
Localização	Situado na área rural do Município de Porto Amazonas, Estado do Paraná.
Proprietário	Espólio de Paulo Roberto Ganassoli
Matrícula	13.995 do Registro de Imóveis da Comarca de Palmeira
Área Quadrada	9.985,875 m ²
DESCRIÇÃO DO PERÍMETRO	
<p>A presente demarcação teve início no vértice M5, no canto de divisa com terras de Cinira Juraszek Mezzadri, Susana Mezzadri, Danilo Mezzadri e Ivo Mezzadri Filho, mat. 13997, coordenada 7174821.483S 611290.660W. Deste vértice segue dividindo com terras de Espólio de Paulo Roberto Ganassoli até o vértice M11, nas seguintes medidas: do vértice M5 para o vértice M10, azimute 251°02'18" e 436,10 metros coordenada 7174694.614S 610921.425W, do vértice E10 para o vértice E11, azimute 231°40'45" e 45,25 metros coordenada 7174666.569S 610885.941W. Daí segue confrontando com terras de Cinira Juraszek Mezzadri, Susana Mezzadri, Danilo Mezzadri e Ivo Mezzadri Filho, mat. 13.997 no azimute 329°37'44" e 37,75 metros até o vértice M7 coordenada 7174699.146S 610866.867W. Deste vértice segue dividindo com terras de Espólio de Paulo Roberto Ganassoli, José Hamilton Ganassoli, Vera Lucia Ganassoli de Mello e Ernesto Carlos Ganassoli de Mello mat. 11.159, no azimute 71°02'18" e 439,82 metros, até o vértice M7 coordenada 7174842.063S 611282.822W, daí segue no azimute 159°09'047" e 22,09 metros, alcança o ponto inicial da presente demarcação, fechando assim a poligonal. Todas as coordenadas aqui descritas estão georreferenciadas ao SGB, e encontram-se representadas no Sistema Geodésico, tendo como datum o SIRGAS2000.</p>	
IMAGEM GRÁFICA	



ESTADO DO PARANÁ
MUNICÍPIO DE PORTO AMAZONAS
 GABINETE DO PREFEITO

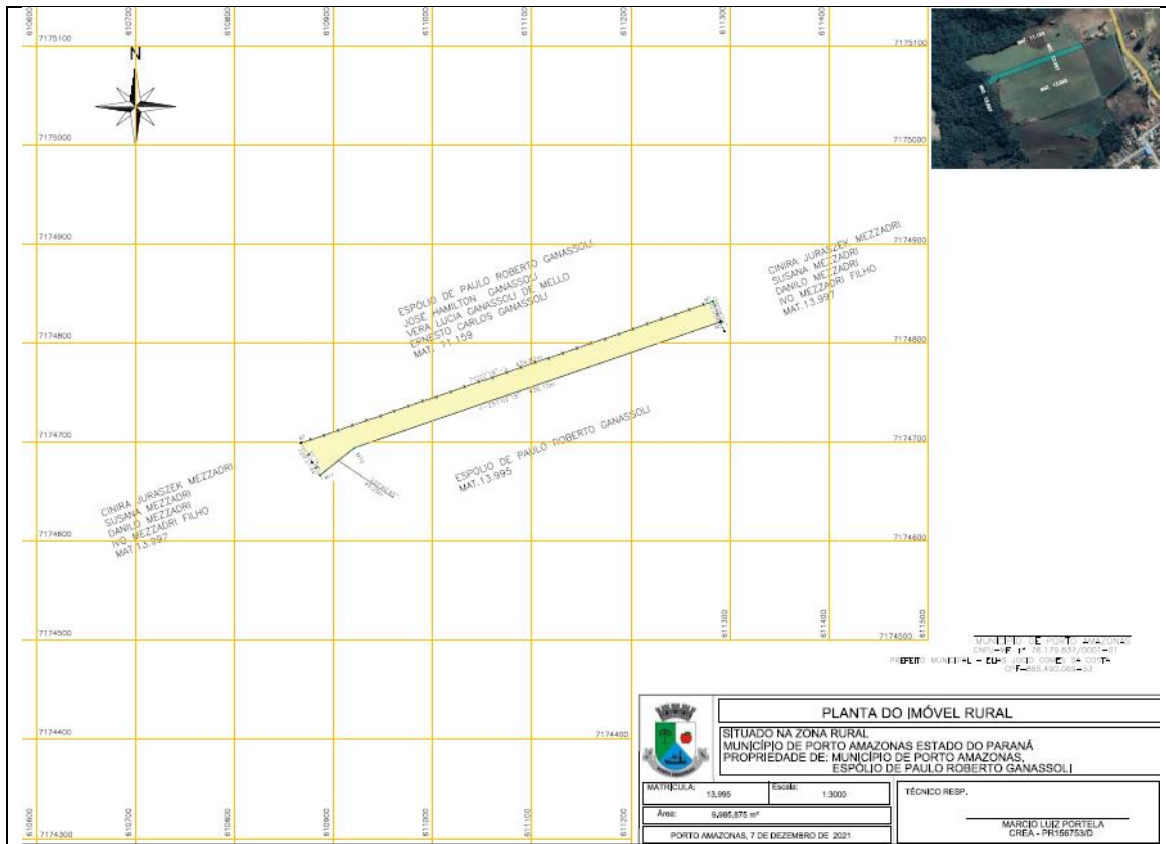

MATRÍCULA		ESCRITÓRIO		TÉCNICO RESP.
13.995		1.3000		
Área: 5495,975 m²				
PORTO AMAZONAS, 7 DE DEZEMBRO DE 2021				



ESTADO DO PARANÁ
MUNICÍPIO DE PORTO AMAZONAS
GABINETE DO PREFEITO

Área 08	
Localização	Situado na área rural do Município de Porto Amazonas, Estado do Paraná.
Proprietário	Espólio de Paulo Roberto Ganassoli
Matrícula	11.159 do Registro de Imóveis da Comarca de Palmeira
Área Quadrada	4.156.662 m ²
DESCRIÇÃO DO PERÍMETRO	
<p>Inicia-se a descrição deste perímetro no vértice E23, na margem do RIO BONITO, na divisa com terras de ESPÓLIO DE PAULO ROBERTO GANASSOLI, ERNESTO CARLOS GANASSOLI, VERA LUCIA GANASSOLI DE MELLO E JOSÉ HAMILTON GANASSOLI mat. 11.159, coordenada 7174641.609S 610644.610W. Deste vértice segue dividindo com terras de Espólio de Paulo Roberto Ganassoli, José Hamilton Ganassoli, Vera Lucia Ganassoli de Mello Ernesto Carlos Ganassoli mat.11.159, até o vértice M6, nas seguintes medidas: do vértice E23 para o vértice M5, azimute 71°02'18" e 222,48 metros coordenada 7174713.895S 610855.000W, do vértice M5 para o vértice M6, azimute 88°02'18" e 50,95 metros coordenada 7174715.699S 610915.044W. Do vértice M6 ao vértice M7, confronta com terras de ESPÓLIO DE PAULO ROBERTO GANASSOLI mat. 13.995 e terras de SUSANA MEZZADRI, CINIRA JURASZEK MEZZADRI, DANILO MEZZADRI e IVO MEZZADRI FILHO mat. 13997 no azimute 251°02'18" e 50,95 metros coordenada 7174699.150S 610866.865W, ainda confrontando com a família Mezzadri segue até o Rio Bonito, E26 no mesmo azimute 251°02'18" e 202,48 metros coordenada 7174633.420S 610675.555W. Deste vértice segue Rio Bonito acima, até o vértice E23 nas seguintes medidas: do vértice E26 para o vértice E25, azimute 321°30'58" e 1,24 metros coordenada 7174634.387S 610674.786W, do vértice E25 para o vértice E24, azimute 333°45'15" e 5,43 metros, coordenada 7174639.260S 610672.384W, do vértice E24 para o vértice E23, azimute 274°50'04" e 27,87 metros, fechando assim a poligonal. Todas as coordenadas aqui descritas estão georreferenciadas ao SGB, e encontram-se representadas no Sistema Geodésico, tendo como datum o SIRGAS2000.</p>	
IMAGEM GRÁFICA	



ESTADO DO PARANÁ
MUNICÍPIO DE PORTO AMAZONAS
GABINETE DO PREFEITO

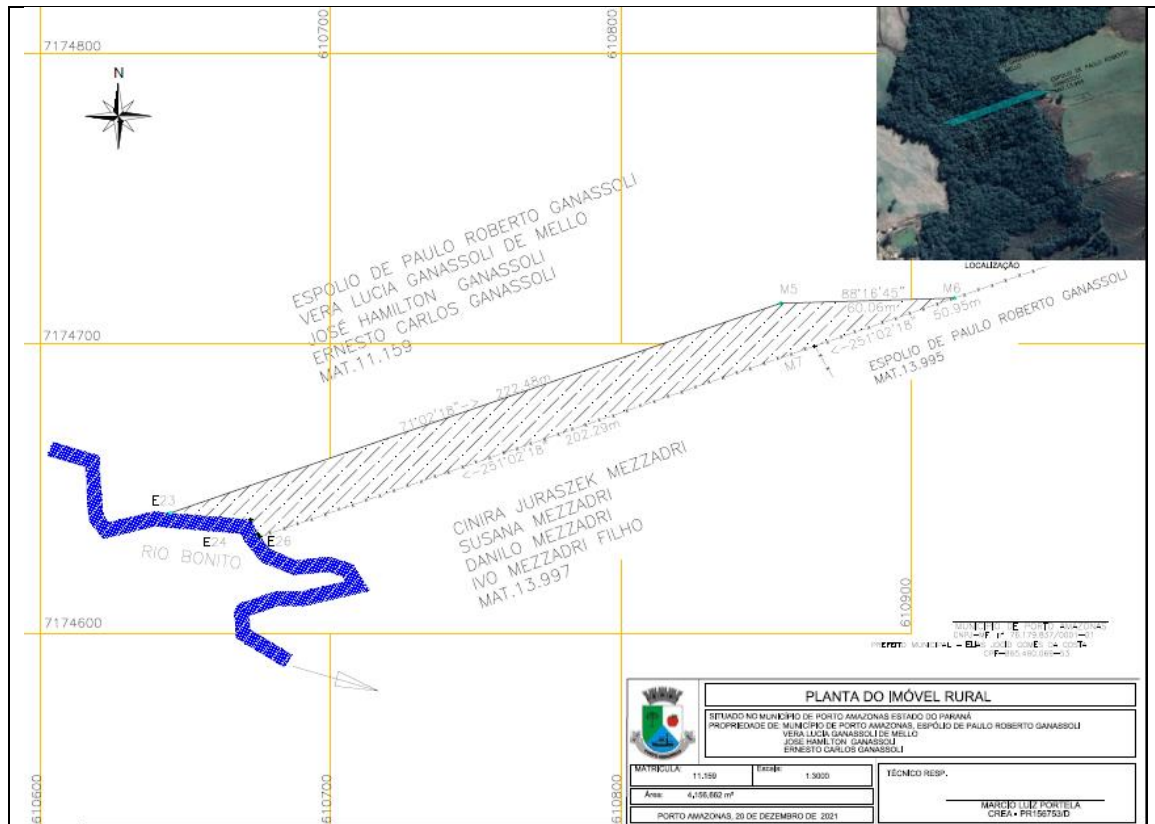



ESTADO DO PARANÁ
MUNICÍPIO DE PORTO AMAZONAS
GABINETE DO PREFEITO

Área 09	
Localização	Situado na área rural do Município de Porto Amazonas, Estado do Paraná.
Proprietário	Susana Mezzadri, Cinira Juraszek Mezzadri, Danilo Mezzadri e Ivo Mezzadri Filho
Matrícula	13.997 do Registro de Imóveis da Comarca de Palmeira
Área Quadrada	3.318,326 m ²
DESCRIÇÃO DO PERÍMETRO	
<p>Inicia-se a descrição deste perímetro no vértice M7, no canto de divisa com terras de ESPÓLIO DE PAULO ROBERTO GANASSOLI, JOSÉ HAMILTON GANASSOLI, VERA LUCIA GANASSOLI DE MELLO E ERNESTO CARLOS GANASSOLI MAT. 11.159, e, ESPÓLIO DE PAULO ROBERTO GANASSOLI MAT. 13.995 coordenada 7174842.063S 611282.822W, deste vértice segue dividindo com terras de JOSÉ HAMILTON GANASSOLI, VERA LUCIA GANASSOLI DE MELLO E ERNESTO CARLOS GANASSOLI E ESPÓLIO DE PAULO ROBERTO GANASSOLI, mat. 11.159 no azimute 71°02'31" e 152,26 metros até o vértice M3 cravado junto a cerca, na faixa de domínios da PR. 427, coordenada 7174891.530S 611426.826W, daí segue pela faixa de domínios da PR 427 até o vértice M4, no azimute 166°44'33" e 22,11 metros coordenada 7174870.008S 611431.890W. Deste vértice segue dividindo com terras de IVO MEZZADRI FILHO, CINIRA JURASZEK MEZZADRI, SUSANA MEZZADRI e DANILO MEZZADRI, mat. 13.997, até o vértice M5 no azimute 71°02'18" e 149,33 metros, coordenada 7174821.484S 611290.662W, daí segue dividindo com terras de ESPÓLIO DE PAULO ROBERTO GANASSOLI, mat. 13.995, no azimute 339°09'04" e 22,02 metros, onde alcança o vértice M7, onde iniciou a presente demarcação, fechando assim a poligonal. Todas as coordenadas aqui descritas estão georreferenciadas ao SGB, e encontram-se representadas no Sistema Geodésico, tendo como datum o SIRGAS2000</p>	
IMAGEM GRÁFICA	



ESTADO DO PARANÁ
MUNICÍPIO DE PORTO AMAZONAS
GABINETE DO PREFEITO

